

**BETON:**  
C30/37 - XC4, XF3 (CZ, F.2) - CI 0,4 - Dmax 22 - S4  
max. prásak 20mm, dle ČSN EN 12 390-8  
-NAVRŽENO DLE ČSN EN 206, ČSN EN 1992-2  
-MINIMÁLNÍ KRYTÍ: C<sub>min</sub>=45mm  
-JMENOVITÉ (NOMINÁLNÍ) KRYTÍ: C<sub>nom</sub>=55mm

**OBJEM BETONU:**  
-CELKEM: 1,95m<sup>3</sup>

**VÝZTUŽ: B500 B (10505B)**

-UVAŽENÉ DÉLKY JSOU VZTAŽENY K OSE PRUTU  
-POLOMĚRY OBLOUKŮ JSOU VZTAŽENY KE STŘEDNÍCI  
-NEZNAČENÉ UHLY JSOU 45°, 90° RESP. 180°

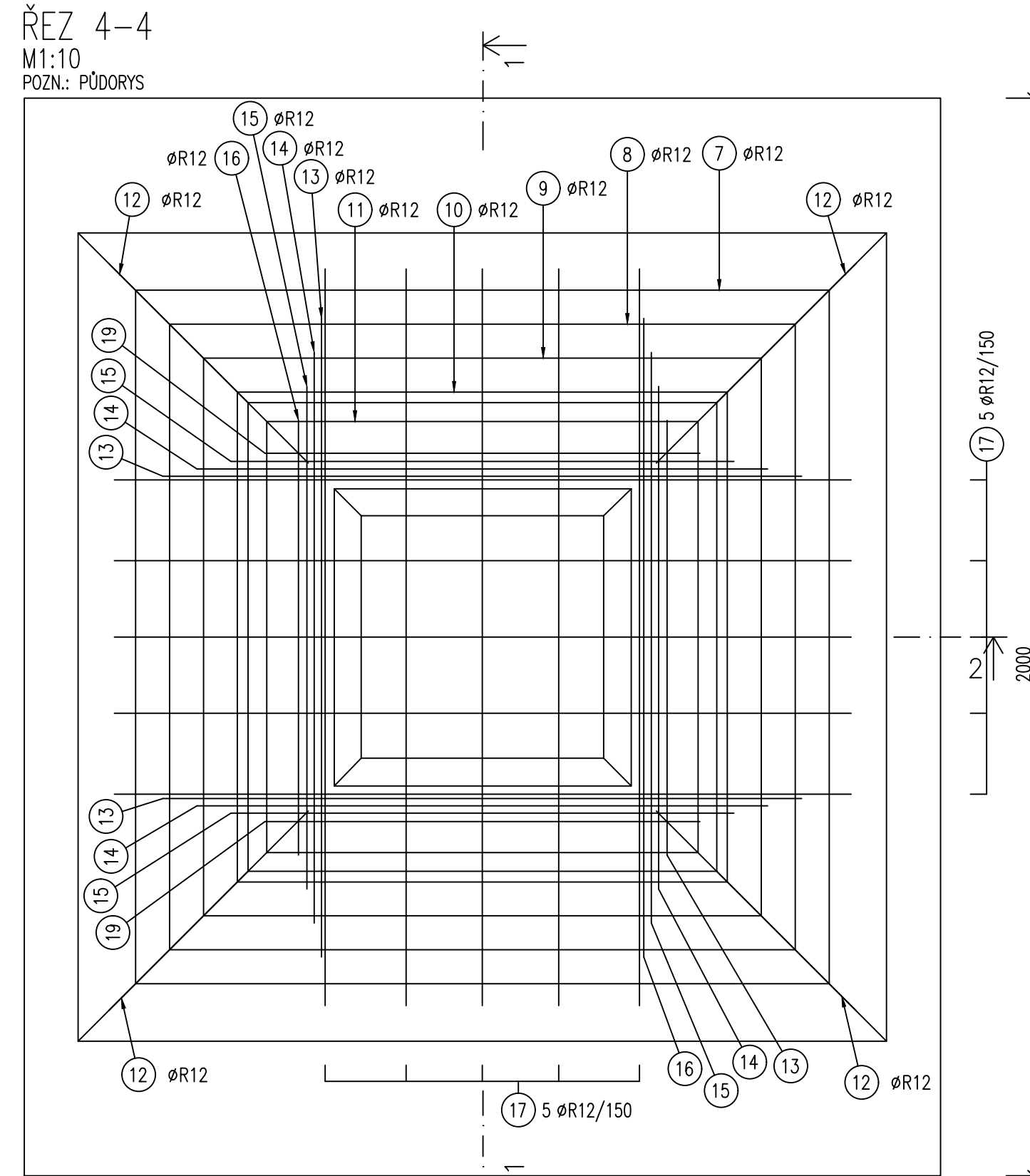
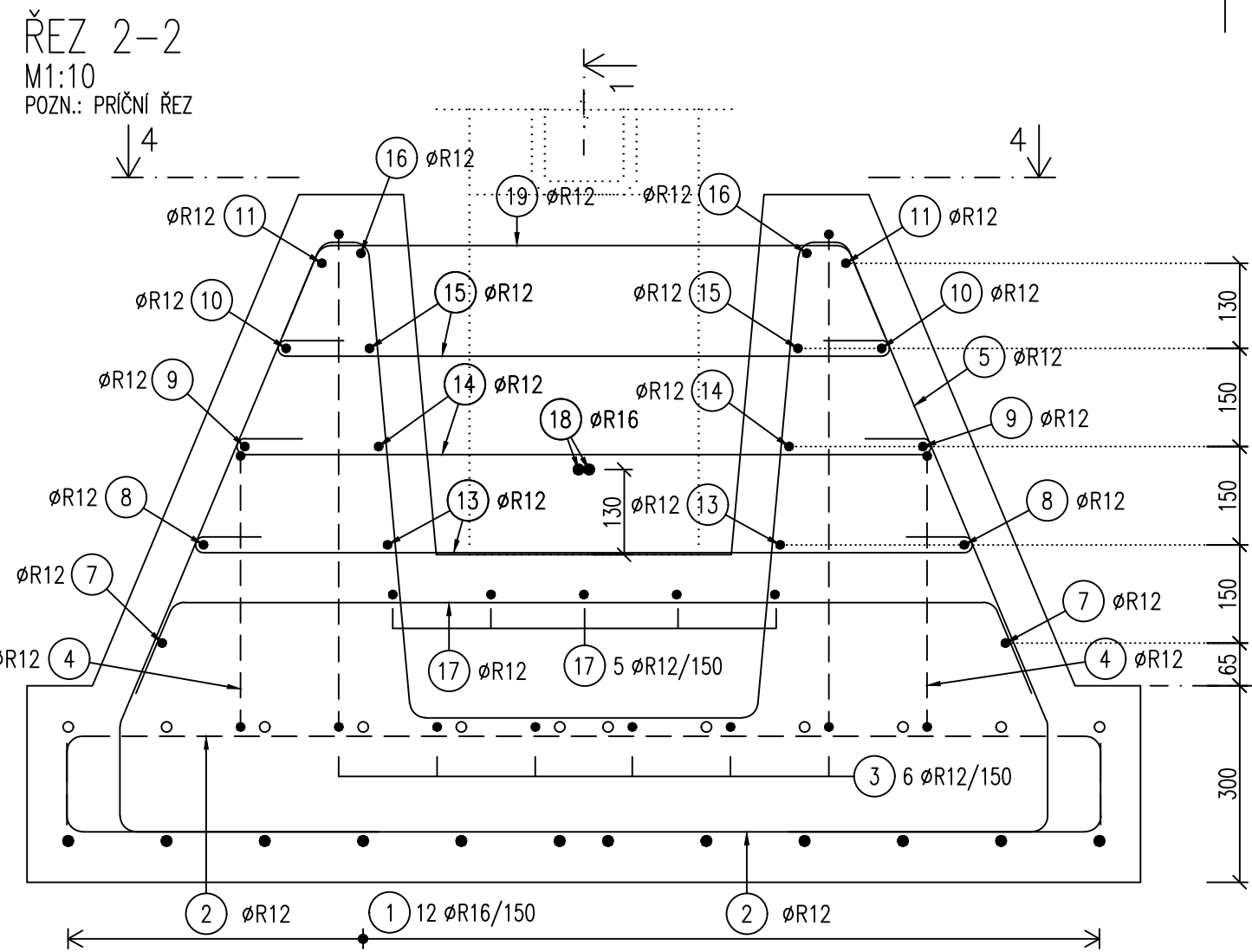

**VÝTAH VÝZTUŽÍ**

M1:25

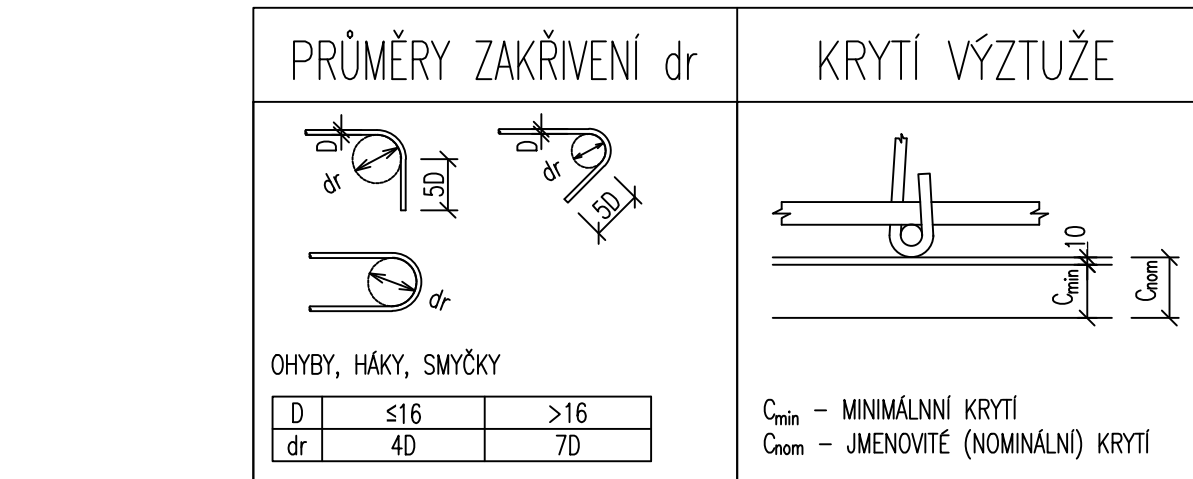
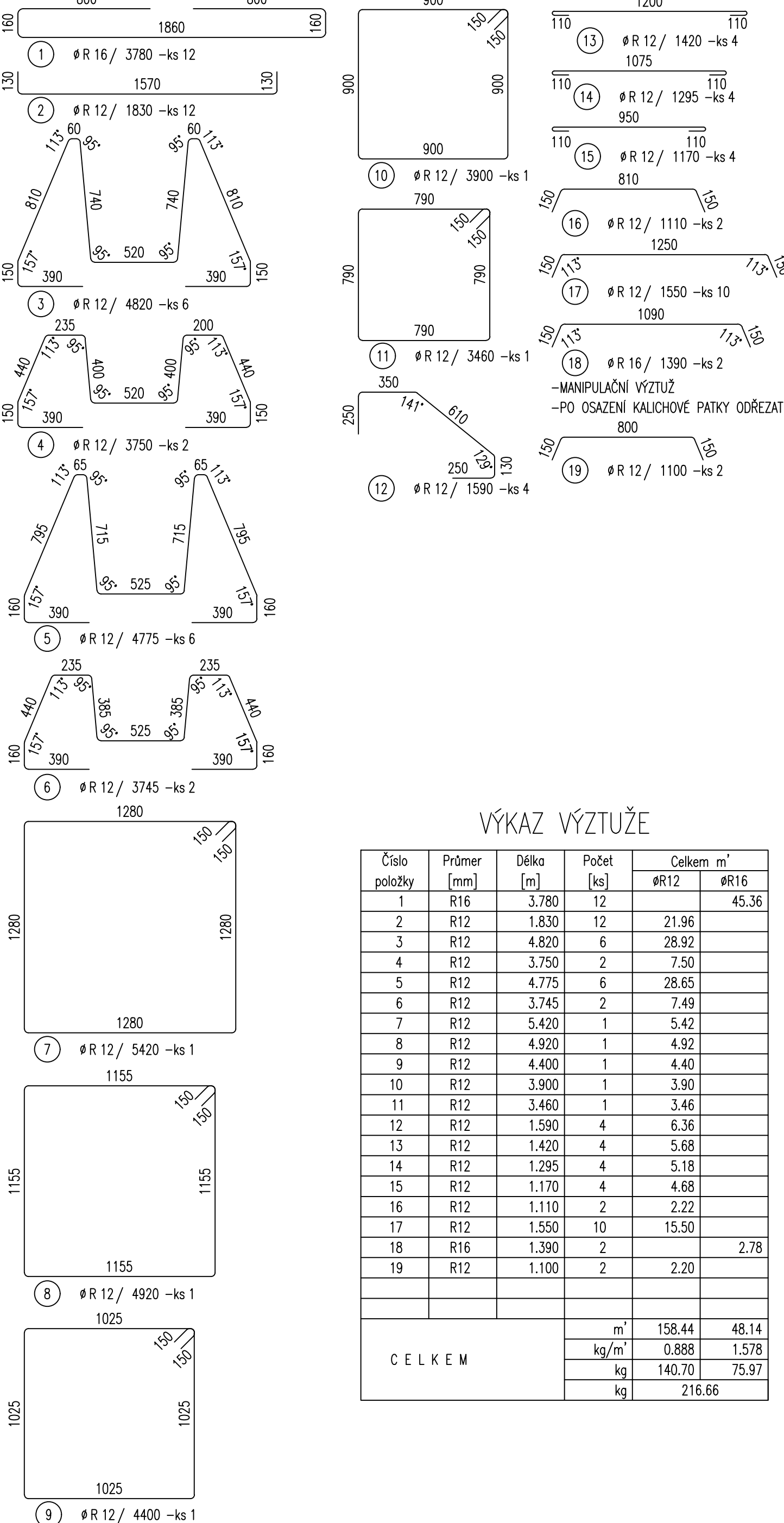

**POZNÁMKY:**

- POLOŽKA č.18 SLOUŽÍ POUZE NA MANIPULACI S PATKOU PRO POTREBY OSAZENÍ NA MÍSTO.
- PO OSAZENÍ PATKY NA MÍSTO JE NUTNÉ POLOŽKU č.18 ODŘEZAT TAK, ABY NEBYLA KOLIZI SE SLOUPKEM PHS STĚNY.



**Spolufinancováno Nástrojem Evropské unie pro propojení Evropy**

Za obsah této projektové dokumentace odpovídá pouze její zpracovatel. Evropská unie nenese odpovědnost za jakékoli využití informací v ní obsažených.

**ČISTOPIS 04/2020**

Změna:	Název změny:	Datum:	Provedl:

Investor, objednatel:	<b>SPRÁVA ŽELEZNIC</b>	kontaktní adresa:
		Správa železnic, státní organizace
		Stavební správa západ
		Sokolovská 278/1955, 190 00 Praha 9

Zhotovitel části dokumentace:	<b>ALFA 04 a.s.</b>
	Jasílkova 6
	821 03 BRATISLAVA

<b>METROPROJEKT Praha a.s.</b> Argentinská 1621/36, 170 00 Praha 7	Souprava číslo:
generální ředitel: Ing. David Krása tel.: +420 296 154 333 Ing. Ondřej Nesměrák www.metroprojekt.cz info@metroprojekt.cz	<b>METROPROJEKT</b>

HIP: David Benda tel.: +420 296 154 333 Specialista profese: Ing. Ondřej Nesměrák Stupeň: Projekt (DSP)	Název a účel díla: Optimalizace traťového úseku Čelákovice (mimo) - Mstětice (včetně)
--	---

Zpracovatelský úvár: Alfa 04 a.s. tel.: +421 2 48291 486 Vedoucí úvár: Ing. Katarína Tábořská Odpovědný projektant: Ing. Ivan Drajičik	Název části díla: STAVEBNÍ ČÁST INŽENÝRSKÉ OBJEKTY PROTIHLUKOVÉ OBJEKTY SO 04-50-02 Čelákovice - Mstětice, PHS v km 9,170-9,480 vlevo	E E.1 E.1.10 E.1.10.2
---	--	--------------------------------

Vypracoval: Ing. Michal Kočiš Kontrola: Ing. Katarína Tábořská Štart. rok: V20/2039 Počet formátů: 12xA4	Název přílohy: Tvar a výztuž patky Datum: 03/2018 Měřítko: 1:25, 20, 10 ČD:	17 7192 501 10 02 00	005.1
---	--	-------------------------------------	-------